

MODULARIO
F. - Cat. S. T. - 366



MINISTERO DELLE FINANZE
DIREZIONE GENERALE DEL CATASTO E DEI SERVIZI
NUOVO CATASTO EDILIZIO

(L. DECRETO-LEGGE 13 APRILE 1939, N. 663)

Planimetria dell'immobile situato nel Comune di **CHIOGGIA** Frazione **ANT'ANNA**

Ditta **COMUNE DI CHIOGGIA** codice fiscale n. 00624100270

Allegata alla dichiarazione presentata all'Ufficio Tecnico Erariale di **VENEZIA**

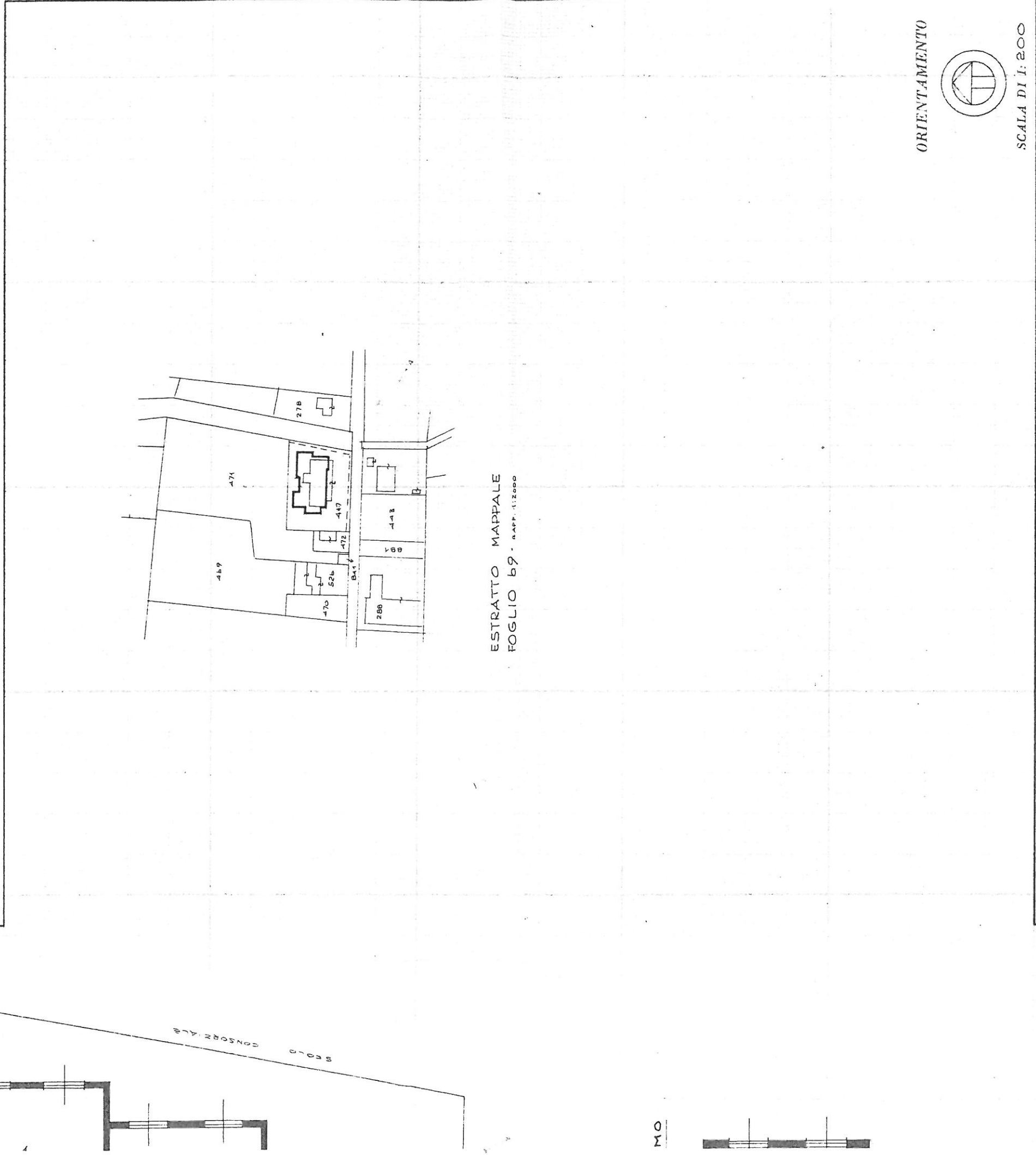

SPAZIO RISERVATO PER LE ANNOTAZIONI D'UFFICIO

DATA
PROT. N°

Compilata dal **GEOMETRA**
(Titolo, nome e cognome del tecnico)
EMILIO AGOSTINI

Iscritto all'Albo dei **GEOMETRI**
della Provincia di **VENEZIA**

DATA 14 dicembre 1983

Firma: *Emilio Agostini*

PIANO TERRA

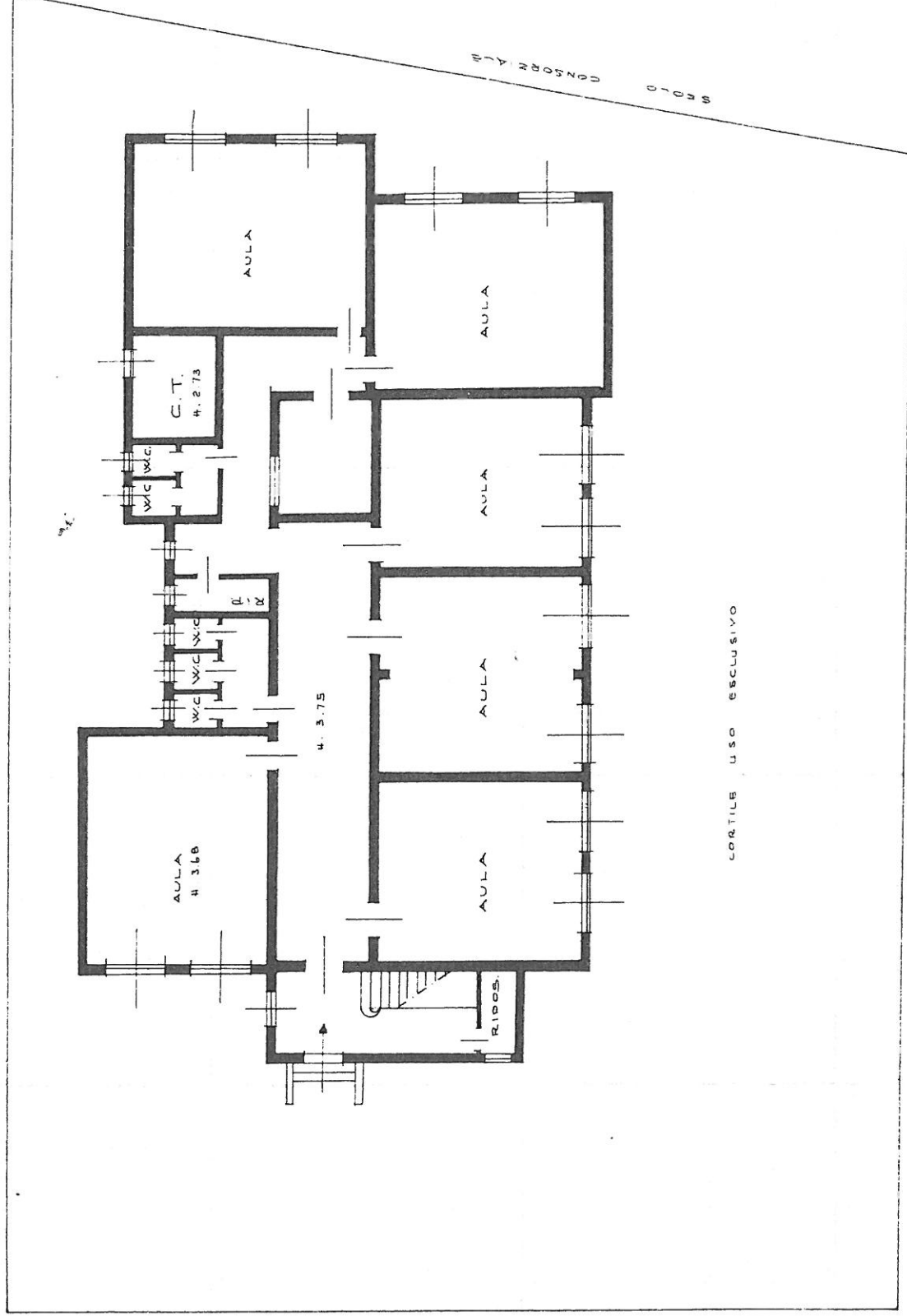

STRADA COMUNALE

PIANO PRIMO

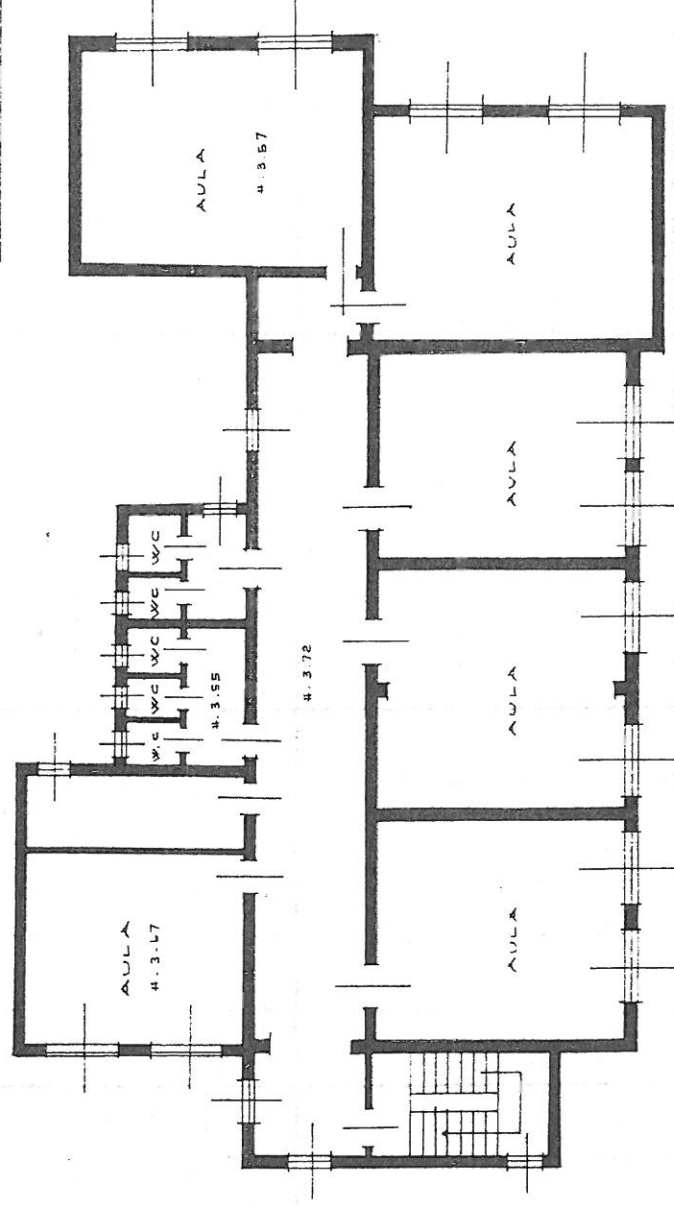

SPAZI

DATA

PROT. N°