

PROSPETTO SUD

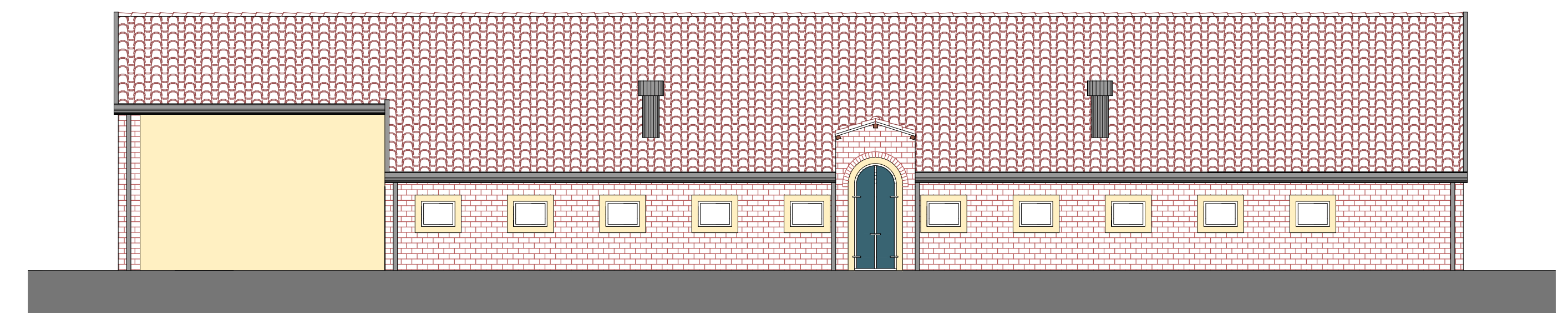

PROSPETTO NORD

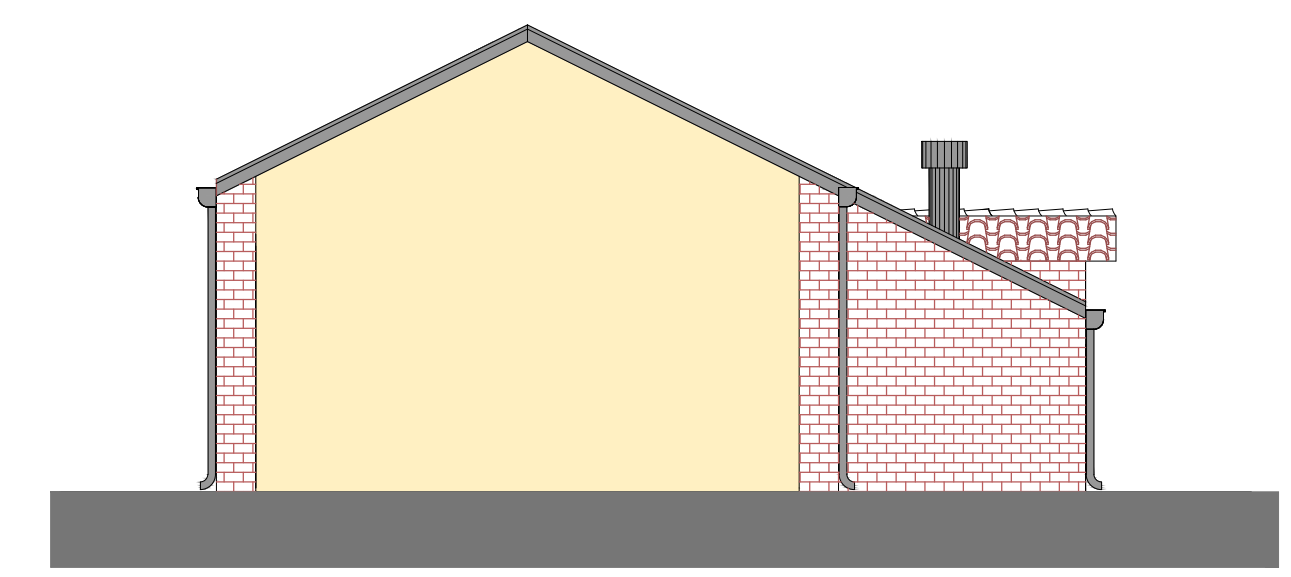

PROSPETTO EST

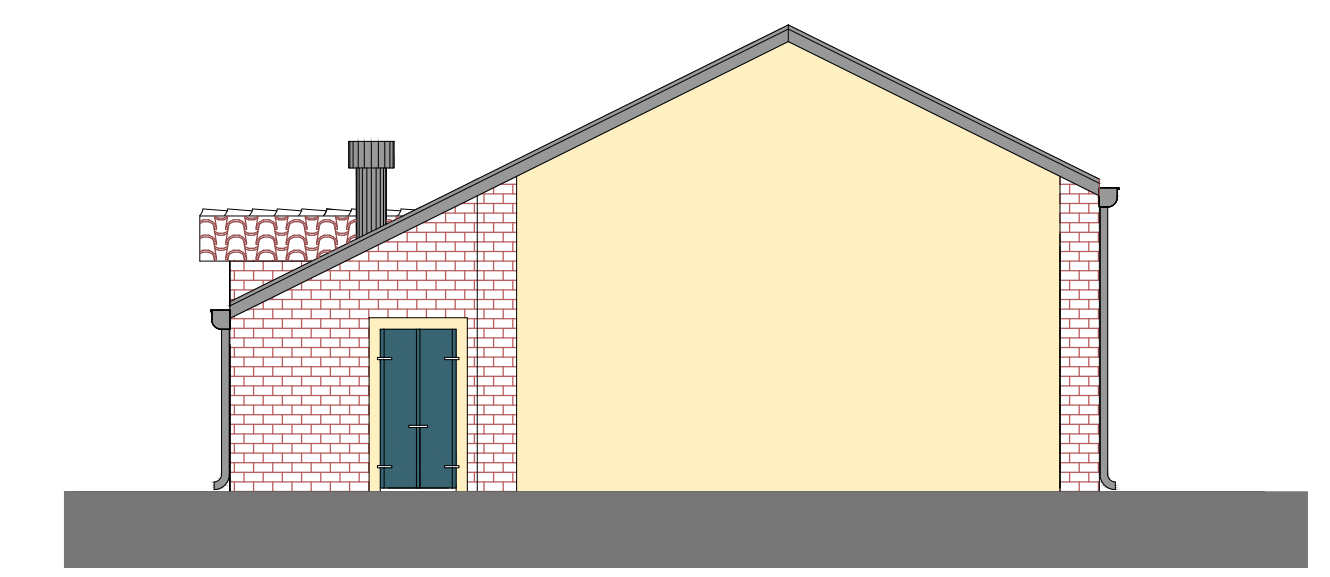

PROSPETTO OVEST

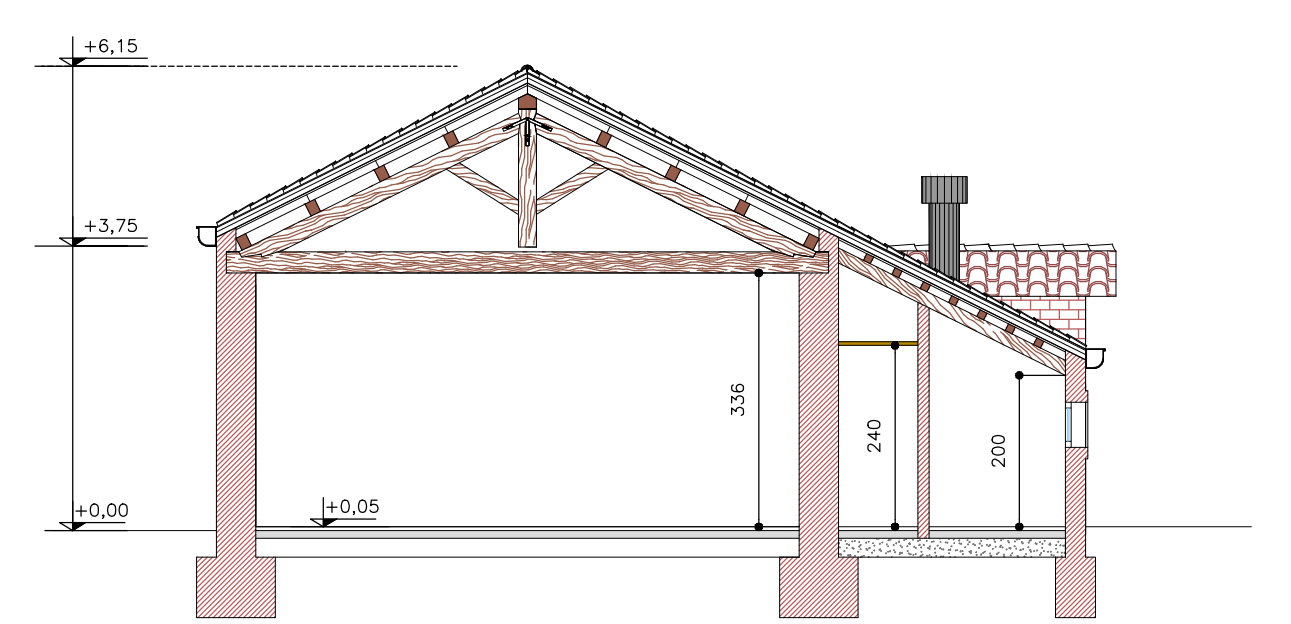

SEZIONE A-A

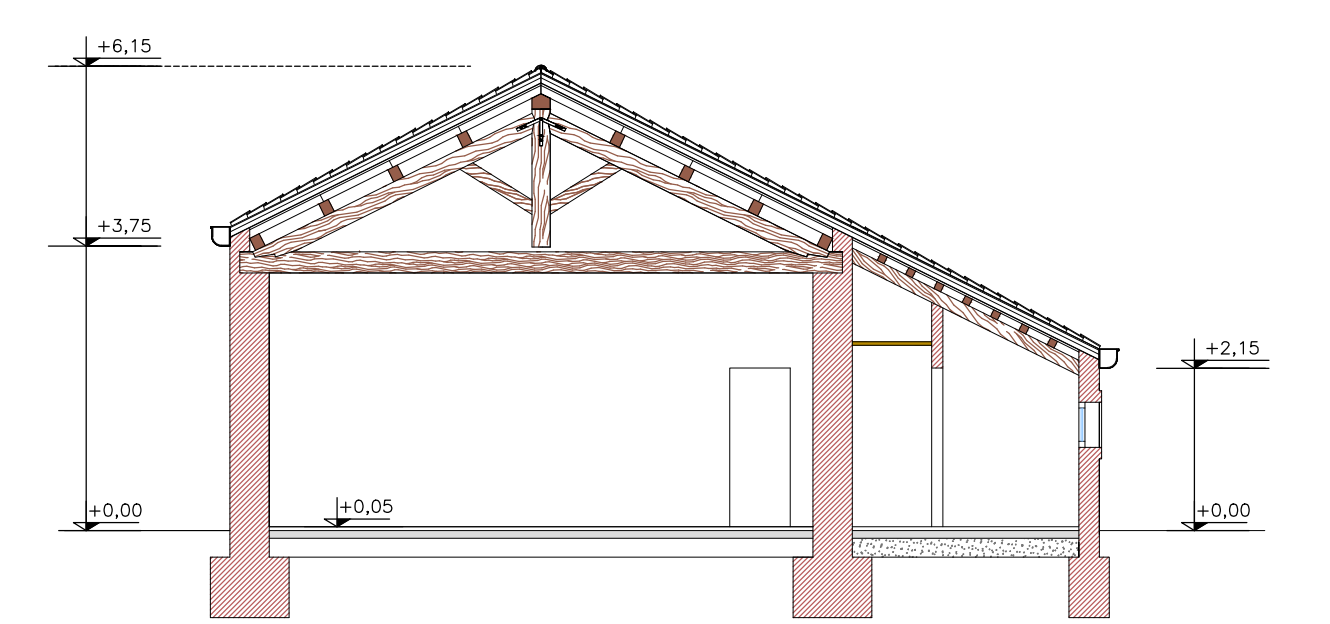

SEZIONE B-B

		CITTA' DI CHIOGGIA	
	PROGETTO ESECUTIVO ARCHITETTONICO DI RESTAURO CENTRO CULTURALE E DI SERVIZI "CORTE SALASCO"	23	
Il Responsabile del procedimento Ing. ALBERTO BALDO	OGGETTO PROGETTO EDIFICIO "B" PIANTE - PROSPETTI - SEZIONI	TIPOLOGIA PROGETTO PROGETTO DI RESTAURO	
Il Progettista Arch. GIANMI DAL GESSO		SCALA 1:100	
Il collaboratore grafico Geom. MATTEO BONALDO		DATA SETTEMBRE 2006	