

Firma del titolare o altro segno distintivo autorizzato

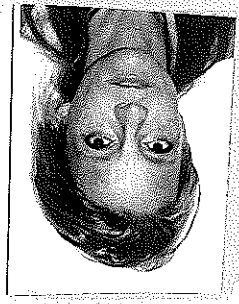

Nome:

LARA

Cognome:

GALLO

In caso di utilizzazione, il presente contrassegno deve essere apposto nella parte anteriore del veicolo in modo tale che il recto sia chiaramente visibile per i controlli.

Il presente contrassegno dà diritto al titolare di usufruire delle facilitazioni di parcheggio previste dallo Stato membro in cui si trova.

Modello dell'Unione europea



Ente di riferimento: Comune di Chioggia (VE) Settore Servizi Sociali

N°:

3644/T

Scade il:

13/01/2017

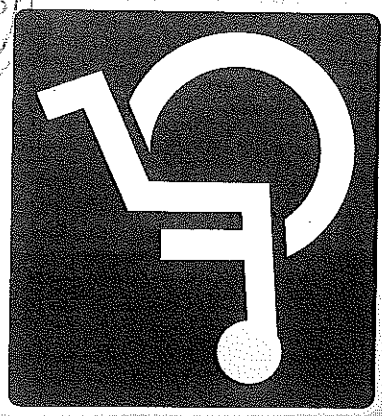
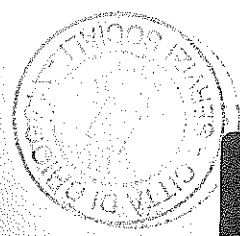

- Parkeeringkort
- Parkeerkaart
- Parkausweis
- Parking card
- Tarjeta de estacionamiento
- Cartão de estacionamento
- Pysäköintilupa
- Parkeringsstillstånd
- Käpta ordþjæluþng
- Parkimiskaart
- Stavietu karte
- Parkavimo kortelė
- Karta parkingowa
- Parkolási kártya
- Card de parcare
- Kapta za napkinpane
- Parkirna karta
- Parkovaci karta
- Parkovacia karta

PARCHEGGIO PER DISABILI