

PARCHEGGIO PER DISABILI

- Carte de stationnement
- Parkeringkort
- Parkausweis
- Parking card
- Tarjeta de estacionamiento
- Cartão de estacionamento
- Pysäköintilupa
- Parkeringsstillstånd
- Kåpta ordþjuong
- Parkimiskaart
- Stavietu karte
- Parkavimo kortelė
- Karta parkingowa
- Parkolási kártya
- Card de parcare
- Kapta za napkpane
- Parkima karta
- Parkovaci karta
- Parkovacia karta

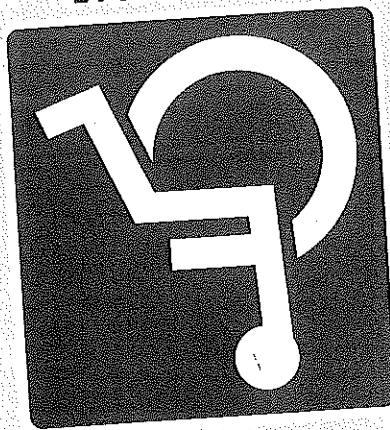
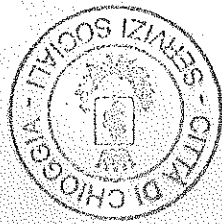

31/12/2015

3710/T

Scade il:

N°:

Ente di rilascio: **COMUNE DI CHIOGGIA (VE)**
Settore Servizi Sociali

Modello dell'Unione europea



Cognome: **BOSCOLO CHIO**

Nome: **MARIA**

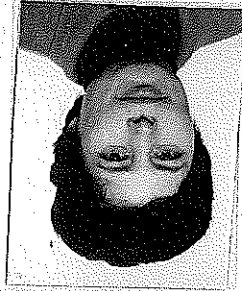

Firma del titolare
o altro segno distintivo autorizzato

(Eventuale vignetta
olografica anticont-
traffazione)

In caso di utilizzazione, il presente
contrassegno deve essere apposto
nella parte anteriore del veicolo in
modo tale che il recto sia chiaramente
visibile per i controlli.

Il presente contrassegno dà diritto al
titolare di usufruire delle facilitazioni
di parcheggio previste dallo Stato
membro in cui si trova.