

D3.2/10
SCHEDA ATTUAZIONE
UNITA' MINIMA AD INTERVENTO
SOGGETTA A TITOLO EDILIZIO DIRETTO

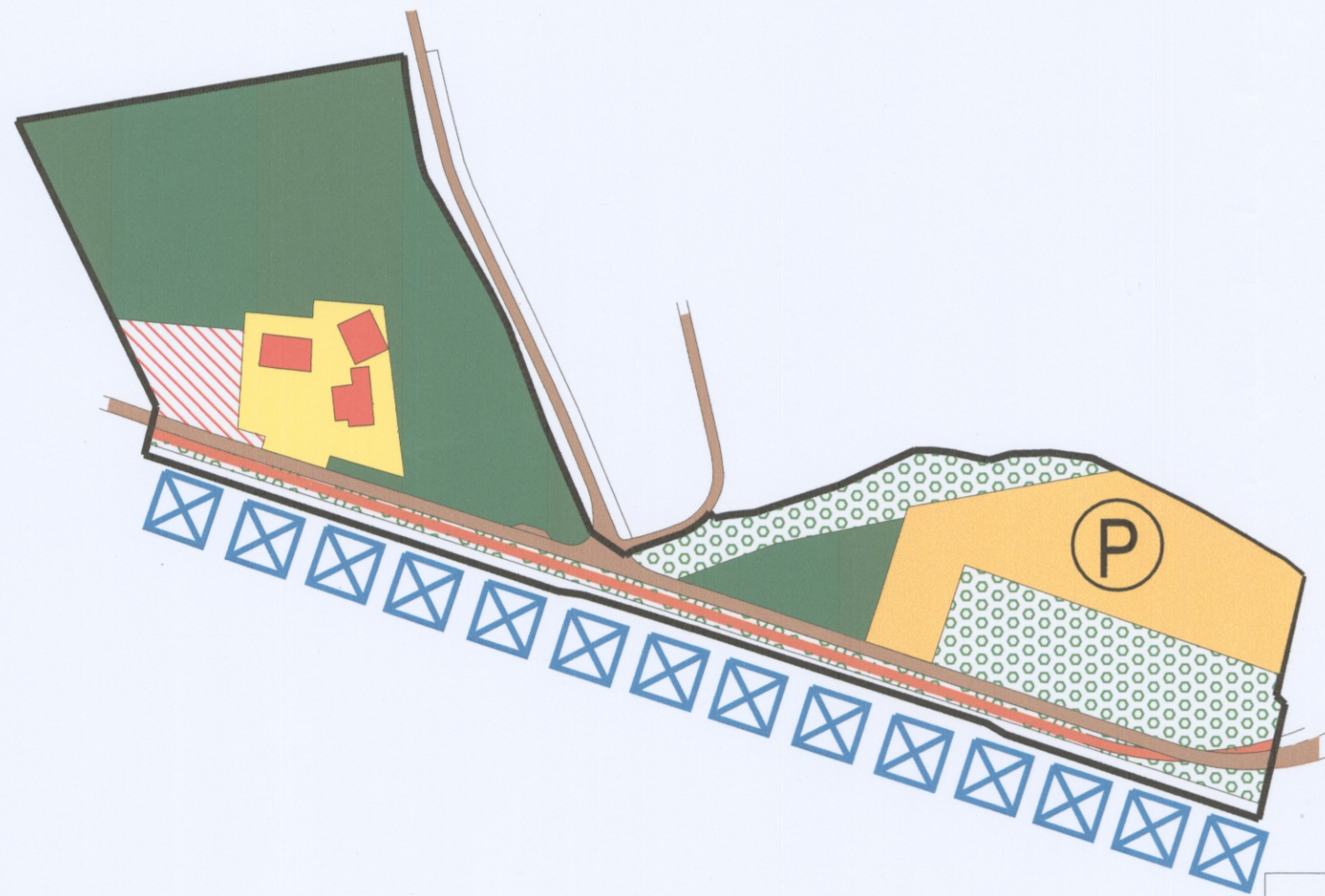

6		
SUPERFICIE TERRITORIALE	mq.	28.913
<small>CON ARIENI DEMANIALI E STRADA e senza SPECCHIO ACQUEO</small>		
SPECCHIO ACQUEO	mq.	2.923
<small>SUL CANALE NUOVISSIMO</small>		
PROGETTO P.P.		
IMPIANTI SPORTIVI	mq.	11.392
SPL RICETTIVO	mq.	---
PARCHEGGI	mq.	4.413
POSTI BARCA	N.	89
SC-STRUTTURE DI SERVIZIO	mq.	150
VERDE PUBBLICO	mq.	5.649

ORDINE DEGLI ARCHITETTI
 PIANIFICATORI PAESAGGISTI E CONSERVATORI
 DELLA PROVINCIA DI VENEZIA
 SEZIONE GIROLANO SEGATO
 ARCHITETTO N° 1942

Girolamo Segato Architetto
 Via San Giuseppe 24/E
 30015 Chioggia (VE)
 tel-fax: 041.5500915
 c.f.: SGTGLM60E26C638E - p.i.: 02777030277
 e.mail: studioarch.segato@tin.it
 pec.: girolamo.segato@archiworldpec.it

PROVINCIA DI VENEZIA - COMUNE DI CHIOGGIA

Progetto
 Proposta di SUA
 Piano Particolareggiato Nuovissimo

LOCALIZZAZIONE SCHEDA
ATTUAZIONE SU AMBITO
COMPARTO

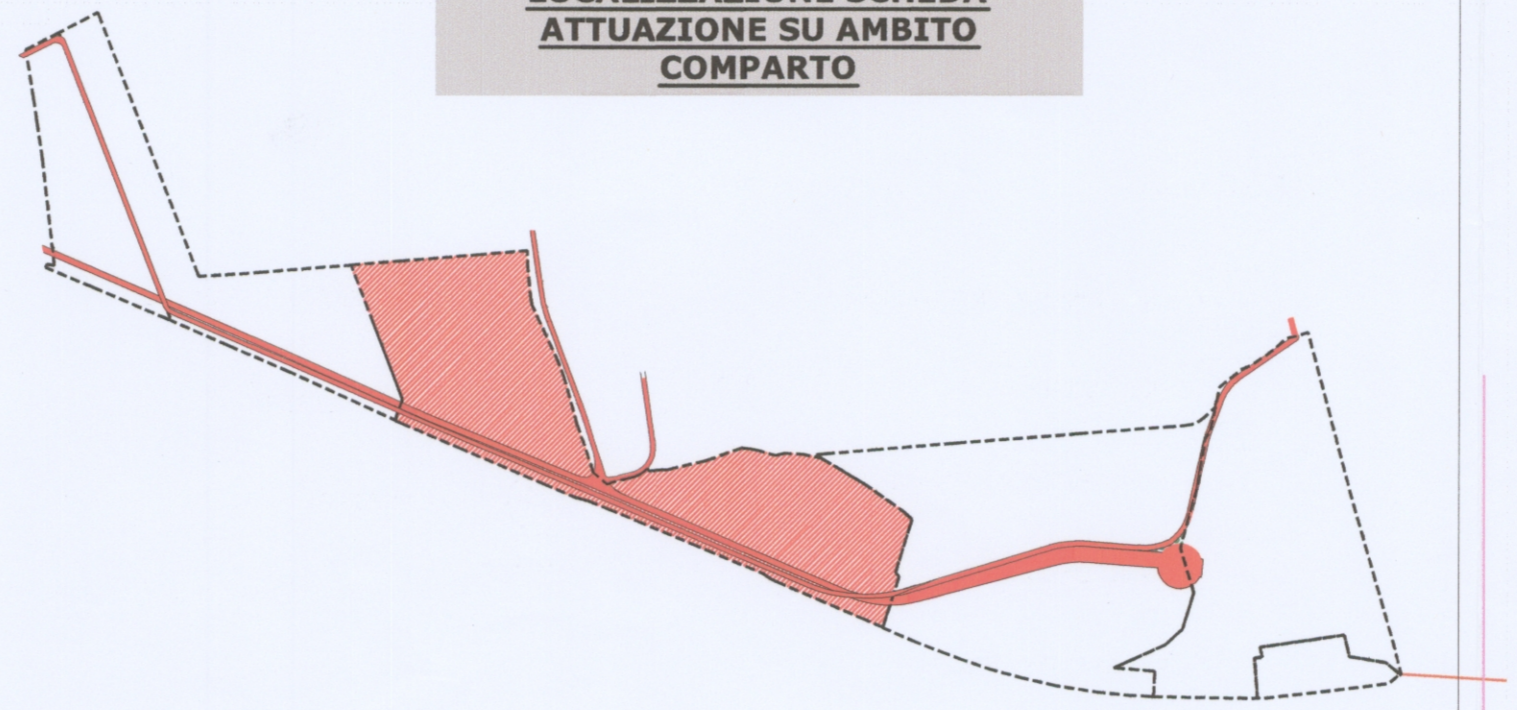

- LEGENDA**
- UNITA' MINIMA AD INTERVENTO UNITARIO
 - VERDE PRIVATO E SPAZI LIBERI
 - PISTA CICLABILE
 - EDIFICATO ESISTENTE
 - AREA DESTINATA AD IMPIANTI SPORTIVI
 - PARCHEGGIO
 - AMBITI EDIFICATORI
 - SPECCHIO ACQUEO E ATTRACCO IMBARCAZIONI
 - RIMESSAGGIO ALL' APERTO
 - ATTRACCHI E APPRODI
 - VERDE PUBBLICO

Elaborato
D3.2/10
 SCHEDA ATTUATIVA 9

Scala: 1:5.000
 Data: NOVEMBRE 2018

Note:
 027008 - Comune di Chioggia
 AOO - COMUNE DI CHIOGGIA
 REGISTRO UFFICIALE
 0031085 - 07/06/2019 - INGRESSO
 Classificazioni: 06.02

Rev.	Data	Oggetto
1	14.05.19	Integrazione
2	-	-
3	-	-

D3