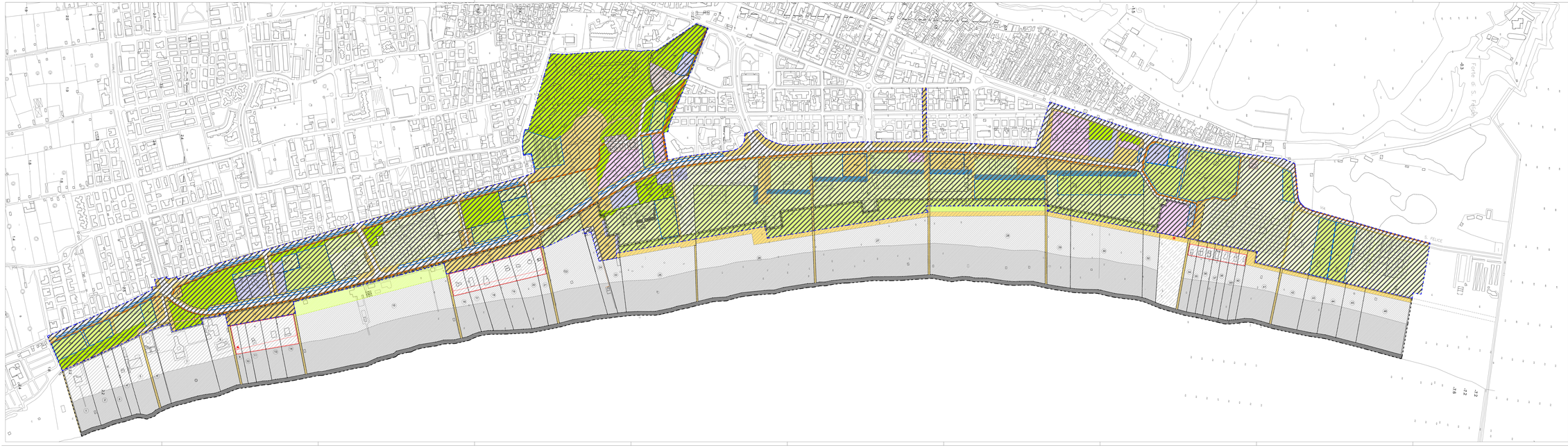

- Ambito del PP Arenile di Sottomarina Zona F6
- Fascia A - Arenile di libero transito
- Fascia B - Zona per la balneazione
- Fascia C1 - Servizi di spiaggia
- Fascia C2 - Servizi di spiaggia
- Ambiti interventi unitari / stabilimenti balneari
- Allineamenti edifici
- Ambiti progetti di riorganizzazione
- Nuovo chiosco-bar
- Area naturale attrezzata
- Piazze e percorsi pedonali pubblici attrezzati
- Area attrezzata per il tempo libero
- Spiaggia libera
- Servizi alla balneazione
- Attività commerciali e di ristorazione

VPRG "Parco del Lungomare"
Approvata con D.G.R.V. n.134 del 26 gennaio 2010

CITTA' DI CHIOGGIA

PIANO PARTICOLAREGGIATO
ARENILE DI SOTTOMARINA
E ISOLA VERDE
VARIANTE

TAV. 01 e Piano Vigente

F6 Diga - Viale Mediterraneo

Scala 1:2.000

Progettista
Marina Rosaria Urbanista
Mirco Battista Urbanista

Marco Rosaria Urbanista
Rosanna Di Vito Tecnico del Rilievo
Dana Pilade Architetto
Gianluca Perini Esperto Gis

SISTEMI TERRITORIALI srl

Il Sindaco
Dott. Romano Tosco Pagin

Il Dirigente
Settore Urbanistica
Ing. Massimo Valandro

Approvato con Delibera C.C. n.185 del 22 dicembre 2009 Controdeduzione e Approvazione Variante al Piano Particolareggiato dell'Arenile di Sottomarina e Isola Verde